

PowerAG — Agenda Personale

è il software pensato e sviluppato per coloro che desiderano gestire in maniera semplice i propri contatti personali.

Realizzato in ambiente **LabVIEW**, è dotato di una interfaccia grafica *user-friendly* che garantisce solidità e nello stesso tempo, la semplicità d'uso.

Il programma gestisce i dati anagrafici, recapiti telefonici ed elettronici, documenti e pagamenti relativi ai contatti inseriti.

Con il programma è possibile inviare in automatico email, con un semplice click del mouse, o anche visitare la pagina web di un contatto.

Sicurezza dei dati (backup e ripristino del database), help on line in italiano e altre caratteristiche rendono questo programma molto utile nella gestione dei propri contatti e non solo.



Tel.: 392-45.11.249

Email: info@powerwolf.it

www.powerwolf.it

Il software per la
gestione automatizzata
dei propri contatti

PowerAG: Informazioni sul prodotto

Il software per la gestione
automatizzata dei propri contatti

Software conforme alla recente legge
sulla privacy in materia di protezione
e riservatezza dei dati

Powerwolf Software Solutions

Tel.: 392-45.11.249

Email: info@powerwolf.it

www.powerwolf.it

PowerAG

Funzionalità

L'applicativo **PowerAG** supporta le principali operazioni di gestione contatti (inserimento dati, cancellazione, ricerca, ...), con i vantaggi che un software possiede rispetto all'uso di carta e penna (flessibilità, sicurezza dei dati, help, gestione multi-utente, ricerca rapida dei dati, ...).



Le principali funzioni di **PowerAG**:

- Gestione contatti (anagrafica, email, pagine web, documenti, immagine personale, pagamenti, ...);
- Gestione dati personali;
- Invio automatico di email;
- Gestione di mailing list per l'invio multiplo di email;

PowerAG

- Calcolatrice e notepad a portata di mouse;
- Calcolo automatico del codice fiscale e del saldo;
- Calendario e Agenda (appuntamenti, occorrenze, ...);
- Backup automatico dei dati;
- Help on line in italiano;



- Interfaccia grafica 'user-friendly', realizzata in ambiente Labview della National Instruments, per agevolare e semplificare l'interazione dell'utente con l'applicativo;
- Accesso remoto al database via rete LAN;
- Stampa dei dati (anagrafici, pagamenti, ...);
- Sicurezza (protezione dei dati, user ID e password di accesso, ...), in conformità alla legge sulla privacy;
- Aggiornamenti del software gratuiti.

PowerAG

Requisiti di Sistema:

- Windows XP, Vista, Server e 7;
- Pentium IV o superiore con almeno 256Mb di RAM;
- Microsoft Office Outlook (per l'invio di email), Microsoft Word.

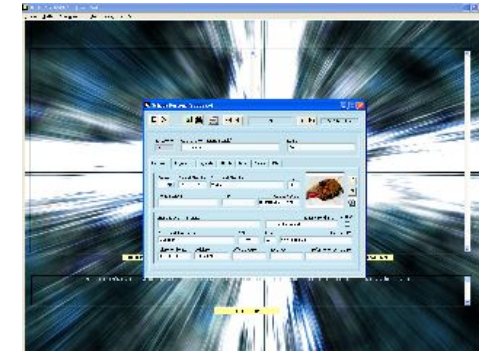

Powerwolf Software Solutions